ERDÉLYI HÍVOGATÓ

2016. június 2016. júniusi programajánlat XIX. évf. 6. szám

2016.06.08. Szerda
17 óra

„1984 George Orwell” - ÁLMOS KIRÁLY AKADÉMIA
- élő beszélgetés kontinensek összekapcsolásával
Kérdező **Kubínyi Tamás** író-művelődéstörténész-műsorvezető
ÁKTV élő közvetítés:
www.almoskiralytelevizio.hu

2016.06.09. Csütörtök
16 óra

„Ázsia és az iszlám”
dr. Rászlai Tibor eszmetörténész előadása

2016.06.17. Péntek
15 órától

NYÁRELŐI TALÁLKOZÓ

A rendezvényre a **ClubNetCet Internetes Ismeretterjesztő Egyesülettel** és a **Torockó Kulturális, Természet- és Egészségvédő Egyesülettel** közös szervezésben kerül sor
Mindenkit várunk szeretettel!

MŰSOR:

15 óra - Közösségi vásár a **Civil Börze Club** szervezésében

17 óra - Erdély kincsei – **Takács Rudolf** diavetítéses előadása

18 óra - Szitárral a zene szárnyán – **Tóth Csaba**, a **DzsinnKalaDzsi** zenekar tagja játszik

18:30 óra - Kötetlen beszélgetés, étel, ital batyus alapon, háttérzene, jó hangulat!

Rendezvénytámogatás: **500 Ft**, egyesületi tagoknak, meghívottaknak ingyenes, batyus részvétel, aki nem hoz ételt, italt annak **+500** Ft hozzájárulás a svédasztalhoz.

2016.06.18. Szombat
9 - 12 óra között

„Képes levelezőlap-gyűjtők országos cserenapja”
Szervező: **Gondos Béla**

2016.06.22. Szerda
17 óra

„Fekete Istvánra emlékezünk” - ÁLMOS KIRÁLY AKADÉMIA
- élő beszélgetés kontinensek összekapcsolásával
Kérdező **Kubínyi Tamás** író-művelődéstörténész-műsorvezető
ÁKTV élő közvetítés:
www.almoskiralytelevizio.hu

2016.07.13. Szerda
19 óra

EGY DALLAMRA ÍRT ÓRA – Klasszikus zenei est
Zongorakísérő: ***Srajber Zsolt***
Előadók:

Zoboki Balázs: *- Caro mio ben (Giuseppe Giordani)*
- Jancsi belépője (Kacsóh Pongrác)
- Öreg édesanyám (Edvard Grieg)
- Azért, hogy én huszár vagyok (Kodály Zoltán, Népdal)

Harsányi Ildikó: *- A gyulai kert (Bartók Béla)*
- Májusi dal (Gabler)
- Szerelmes óhajtás (Joseph Haydn)

Helyszín: Erdélyi Magyarok Egyesülete, 1056 Budapest, Molnár u.5., Telefon: 06-20-9956159

****

Zerkovitz Béla

Fábián Norbert: *- Bolhadal (Beethoven)*
- Öreg vagyok már én (népdal)
- Minden csak komédia (Zerkovitz Béla)

Dobay Miklós: *- Nem messze van ide Kismargita (Bartók Béla)*
- Megelégedettség (Joseph Haydn)
- Jöjj drága lantom (Mozart)

2016.08.06. Szombat
15 órától

NYÁRI, VAKÁCIÓS TALÁLKOZÓ

A rendezvényre a **ClubNetCet Internetes Ismeretterjesztő Egyesülettel** közös szervezésben kerül sor. Mindenkit várunk szeretettel!

MŰSOR:

15 óra - Közösségi vásár a **Civil Börze Club** szervezésében

17 óra - **"Sok van, mi csodálatos"** c. rajzverseny vándorkiállításának megnyitója
A rajzversenyt a **ClubNetCet Egyesület** írta ki gyermekek számára. Mintegy 100 alkotás tekinthető meg egyesületünkben augusztus végéig rendezvényeink ideje alatt, illetve telefonos bejelentkezés alapján. A mai napon közönségszavazásra is sor kerül, a nyertes különdíjat kap. Tombolasorsolás.
A műsort vezeti: **N. Pető Szigethy Ilona**

18 óra - **„Az élet megpróbáltatásai" – Társas kapcsolatok és kommunikáció az állatvilágban"** -- Filmvetítés
Minden idők egyik legátfogóbb természetfilmjében **David Attenborough** az állati viselkedés végtelen változatosságát mutatja be, miközben a legelragadóbb állati személyiségek mellett megismerhetjük a legfélelmetesebbeket is. A szülök elhagyása, az élelem keresése, az otthon építés, a párkeresés, drámai és megható pillanatok, születés és halál.

- Kötetlen beszélgetés, étel, ital batyus alapon, háttérzene, jó hangulat!

Rendezvénytámogatás: **200 Ft**, mely egyben tombolajegyet is tartalmaz, batyus részvétel, aki nem hoz ételt, italt annak **+500** Ft hozzájárulás a svédasztalhoz.

Figyelem, júliusban és augusztusban a szerdai Könyvböngészde szünetel!

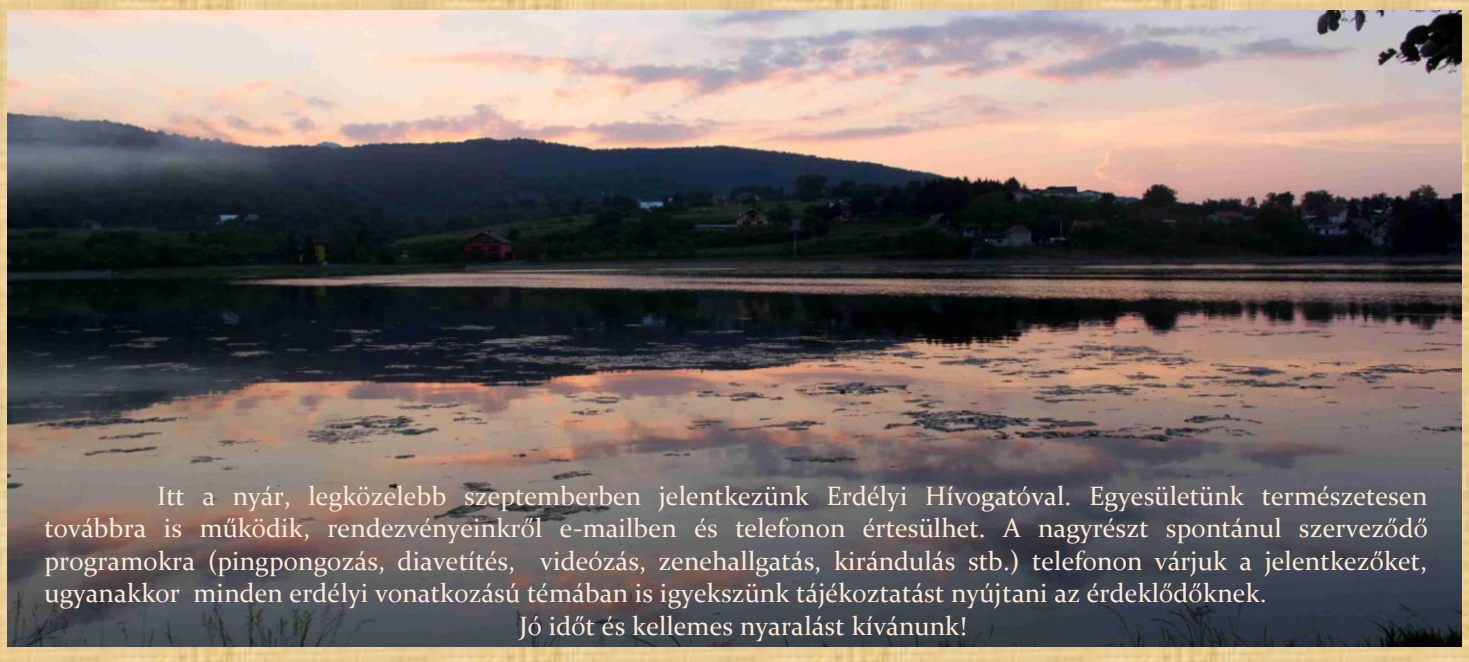

Itt a nyár, legközelebb szeptemberben jelentkezünk Erdélyi Hívogatóval. Egyesületünk természetesen továbbra is működik, rendezvényeinkről e-mailben és telefonon értesülhet. A nagyrészt spontánul szerveződő programokra (pingpongozás, diavetítés, videózás, zenehallgatás, kirándulás stb.) telefonon várjuk a jelentkezőket, ugyanakkor minden erdélyi vonatkozású témában is igyekszünk tájékoztatást nyújtani az érdeklődőknek.
Jó időt és kellemes nyaralást kívánunk!

A Fővárosi Örmény Önkormányzat és a Csíkkörzeti Magyar – Örmény Szentháromság Alapítvány Meghívja

Az
ELSŐ KÁRPÁT-MEDENCEI MAGYARÖRMÉNY, CSÁNGÓ ÉS SZÉKELY MŰVÉSZETI FESZTIVÁLRA

2016. augusztus 12-13-14.
Helyszín: Gyimesbükk (Románia)

Az esemény az EGYÉL JÓT, TEGYÉL JÓT! Jótékonysági Mozgalom jegyében telik, amellyel a Rákóczi-vár felújítására gyűjtünk a gasztronómián keresztül. A mozgalom védnöke: Pataky Attila

FŐVÁROSI ÖRMÉNY ÖNKORMÁNYZAT

ELÉRHETŐSÉGEK:
Email: fovarosiormeny2014@gmail.com
Telefon: 00-36-70-4098888, üzenet: 06-1-3321791

PROGRAM:
Augusztus 12-én Kirándulás a környéken.
16.30-18.30 Hivatalos megnyitó, szarukürt ünnepélyes megfújása.
Művészek Kertjében: Kabdebó János fotóművész tárlata, kézműves vásár.
19.00-20.00 Szentmise a Kotumáci Kápolnában.
20.00-20.30 Fáklyás körmenet a Keresztúton, 15 kereszt érintésével.
21.00-22.30 Berecz András Kossuth-díjas ének és mesemondó önálló estje.
Augusztus 13-án Magyar Kollégium neves előadókkal: közösségpolitikai, kultúrtörténeti, valamint a Rákóczi-vár felújításáról szóló előadások.
15.00-16.30 Az Artashat Színház társulatának előadása a szabadtéri színpadon.
17.00-18.30 Vaszi Levente csángó énekest, az MTVA Felszállott a Páva című tehetségkutató műsorának közönség-díjasát, valamint tanítványait köszönthetjük a színpadon.
20.00 A keleties hangzású zenét játszó Örmény Trió koncertje.
22.00 Máglyarakás és a szarukürt ünnepélyes megfújása.
Augusztus 14-én
12.00 A Márton Áron emlékév jegyében mise a nagytemplomban.

Az ételeket a magyarörmény és csángó konyha legjeit fémjelzik a helyszínen. A programokon való részvétel ingyenes, de regisztrációhoz kötött.

MEGHÍVÓ

Tóth József Szépmíves Céh nyári táborának előadásaira

Helyszín: **Budapest XV. Páskomliget utca 47. Kiállító terem**
Időpont: **2016.07.17 - 07.21.**

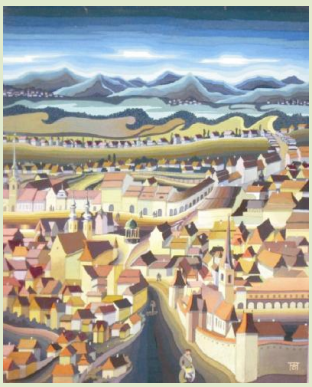

07.17. Vasárnap	10	Ki is volt Tóth József?	Tóth Csaba építész
	10.30	Tóth József képeiről - előadás	Horváth Zoltán György egyetemi oktató, könyvkiadó
	17-19	Előadás a videózásról	Nagy Imre geofizikus
07.18. Hétfő	10-12	Márc. 15.-i ünnepség Erdélyben	Horváth Kálmán diák
	17-19	Zenés irodalom óra	Dinnyés József daltulajdonos
07.19. Kedd	10-12	Kirándulás a Fóti tóra	
	17-19	Wass Albert	Simó József a Czegei Wass Alapítvány elnöke
07.20. Szerda	10-12	Szt. László pénze a Kalotaszegi Magyargyerőmonostoron	Horváth Árpád diák
	17-19	Íjászkodás	Pataki András íjász oktató
07. 21. Csütörtök	10-12	Zenés rovásírás	Dr. Bene Ferenc tárogatós
	17-19	Tábori élmények videóról	Résztvevők

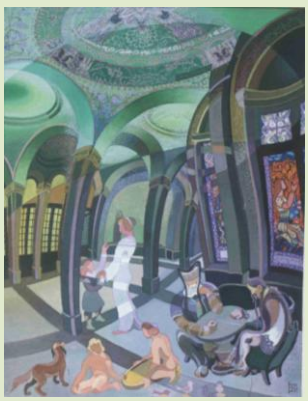

Tóth József képei

A program folytatása a Balatonnál

07.22. Péntek	Utazás a Balatonra, fürdés Zánkán Szállás Mindszentkállán
07.23. Szombat	Kirakodóvásár Taliándörögdön
07.24. Vasárnap	Látogatás az állatfarmon, Hegyes tű, hazajövetel

A táborra 10-15 éves gyerekeknek lehet jelentkezni **Tóth Csaba T.:+36-30-476-1907**
A délelőtti és délutáni programokon mindenki részt vehet, akit ez érdekel.

Erdély társasjáték

Izgalmas, több módon játszható, ismeretbővítő, ismeretterjesztő társasjáték. A játékosok bebarangolják Erdélyt miközben próbára teszik, mélyítik tudásukat, valamint új ismereteket szereznek. A játék során a bátorságnak, a stratégiának és a szerencsének is fontos szerep jut. Irodalom, művelődés, földrajz, helyismeret, történelem, építészet, sport, gasztronómia, szokások – egy izgalmas, csodákkal teli világ megannyi érdekessége.

A társasjátékkal az EJKE-nek hosszútávú tervei vannak:
- versenyek szervezése;
- pályázatokat kívánunk kiírni a kérdéssor bővítéséhez;
- szeretnénk ingyenes példányokat eljuttatni erdélyi iskolákba;
- távlati célunk, hogy minden érettségiző, erdélyi magyar diák megkaphassa;
- online változat fejlesztése.

A játékdoboz tartalma:

1 db játéktábla, 275 db kártya, 4 db játékbábu, 1 db játékleírás.
Játékosok:2-4 fő vagy csapat. Korosztály: 14-99 év

Várható megjelenés: 2016. július
Előrendelhetőség: erdelytarsasjatek@gmail.com

Ára: 6.500.-Ft,5-9 darab rendelése esetén 10% kedvezményt adunk (5.850.-Ft/ darab)) 10 darab rendelése felett 20% kedvezményt adunk (5.200.-Ft/darab)

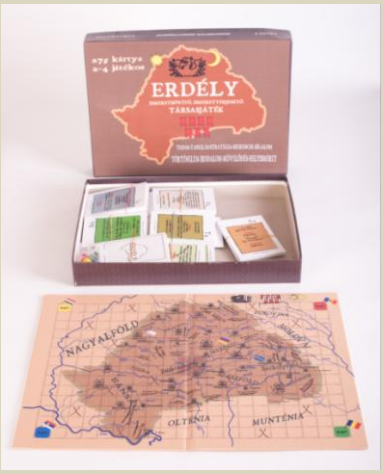

LEGYEN ÉLMÉNY A SZEMÜVEGVÁLASZTÁS!

Kedves Honfitársam!

Simó Klára vagyok, az **Optistyle** optikai szalon tulajdonosa. Engedje meg, hogy bemutassam, az országban egyedülálló, különleges **művész optikai szalon**t, ahol a látása mellett a hallása is figyelmet kap, élő zongorajátékkal, kávéval, és egy **ajándék látásvizsgálat**tal kedveskedjek Önnek, mint **Erdélyi Honfitársamnak**.

A vizsgálaton való részvétel semmilyen kötelezettséggel nem jár, mindössze előzetes időpont egyeztetés szükséges, hogy kizárólag Önnek szentelhessük figyelmünket.

Üdvözlettel:

Simó Klára
ügyvezető-tulajdonos, optometrista

Cím: 1024 Budapest Retek u.33-35.,
Nyitvatartás: H-P 09-18 , Sz 09-13,
Telefon: **20/438-8468,**
E-mail: simo.klara@optistyle.hu**,**
Honlap: www.optistyle.hu,
http://www.optistyle.virtualisseta.hu/

Erdélyi Hívogató

Információs havilap **ISSN 1419-2330**
Kiadó: **Erdélyi Magyarok Egyesülete**
Felelős szerkesztő: **B. Kis Béla**

Cím:**1056 Budapest, Molnár u. 5.**
Telefon: **06-20-995-6159**
E-mail: **erdelyime@gmail.com**
Honlap: **www.erdelyime.org**

Számlaszám:
10200830-32310353-00000000
Adószám: 19025575-2-41

Egyesületünk támogatói

GYARAPODÓ MAGYARORSZÁGÉRT ALAPÍTVÁNY

Nemzeti Együttműködési Alap

Erdélyi Gyülekezet